

兴证期货 · 研发中心

2022年11月17日 星期四

金融研究团队

林玲

从业资格编号: F3067533

投资咨询编号: Z0014903

杨娜

从业资格编号: F03091213

投资咨询编号: Z0016895

周立朝

从业资格编号: F03088989

联系人: 杨娜:

电话: 021-20370947

邮箱:

yangna@xzfutures.com

内容提要

· 观点总结

沪深300当月合约IF2211报收3838.8点, 下跌0.71%, 成交582.09亿元; 上证50当月合约IH2211报收2578.2点, 下跌0.23%, 成交222.25亿元; 中证500当月合约IC2211报收6206.4点, 下跌0.45%, 成交471.48亿元; 中证1000当月合约IM2211报收6698.2点, 下跌0.59%, 成交321.91亿元。申万31个行业中, 传媒、商贸零售、社会服务行业领涨; 电力设备、房地产、非银金融行业领跌。资金方面, 上一交易日A股资金净主动买入额为卖出677.49亿元, 其中主板A股资金净主动买入额为卖出510.66亿元。

短期有回调可能, 长期仍位于底部。第一, 疫情反弹、预期转弱和产业链新旧交替背景下制约经济发展, 信用扩张较难; 第二, 央行三季度货币政策报告发布, 提出未来通胀升温潜在可能性, 稳定银行负债成本, 第三, 防疫二十条和金融稳房地产十六条政策助力经济与市场企稳; 第四, 美元指数回落, 美债收益率回落, 受到全球经济衰退影响, 上市公司ROE承压。全部A股三季报利润同比增速持续回落, 尤其中小市值净利润增速进一步回落, 与大市值公司盈利增速差别扩大。疫情防控仍然仍在坚定执行。短期有回调可能, 中长看仍处于底部位置。仅供参考。

IF当月合约基差为-4.41, IH当月合约基差为-5.31, IC当月合约基差为-2.48, IM当月合约基差为3.84。

一、股指期货数据追踪

图表1.股市指数追踪

| 指数简称 | 收盘价 | 日最高价 | 日最低价 | 日成交量 (亿) | 日成交额 (亿) | 日涨跌 | 日涨跌幅 | 日振幅 |
|--------|----------|----------|----------|-------------|-------------|----------|--------|------|
| 沪深300 | 3834.39 | 3877.68 | 3829.31 | 120.61 | 2358.45 | ↓-31.58 | ↓-0.82 | 1.25 |
| 上证50 | 2572.89 | 2595.30 | 2568.38 | 28.84 | 644.19 | ↓-10.84 | ↓-0.42 | 1.04 |
| 中证500 | 6203.92 | 6263.16 | 6190.01 | 129.77 | 1518.55 | ↓-32.47 | ↓-0.52 | 1.17 |
| 中证1000 | 6702.04 | 6775.38 | 6687.32 | 155.02 | 1952.41 | ↓-50.47 | ↓-0.75 | 1.30 |
| 上证综指 | 3119.98 | 3145.75 | 3115.35 | 303.43 | 3869.93 | ↓-14.10 | ↓-0.45 | 0.97 |
| 深证成指 | 11235.56 | 11385.87 | 11220.33 | 466.19 | 5557.14 | ↓-115.77 | ↓-1.02 | 1.46 |
| 中小板指 | 7585.05 | 7686.34 | 7574.37 | 457.30 | 746.51 | ↓-106.05 | ↓-1.38 | 1.46 |
| 创业板指 | 2402.91 | 2443.79 | 2399.70 | 490.39 | 1987.02 | ↓-28.83 | ↓-1.19 | 1.81 |
| 恒生指数 | 18256.48 | 18414.09 | 18031.87 | 488.91 | 2028.47 | ↓-86.64 | ↓-0.47 | 2.08 |
| 台湾50 | 11252.18 | 11360.86 | 11179.23 | 427.93 | 2091.18 | ↑30.80 | ↑0.27 | 1.62 |

数据来源: wind, 兴证期货研发部

图表2.股指期货盘面数据追踪

| 证券简称 | 收盘价 | 日持仓变化 | 日成交量 | 日成交额 (亿) | 日涨跌 | 日涨跌幅 | 日振幅 | 基差 |
|---------------|---------|--------|-------|-------------|--------|--------|------|--------|
| 沪深300 | 3834.39 | | | | | | | |
| IF2211 | 3838.80 | -17038 | 50339 | 582.09 | -27.60 | ↓-0.71 | 1.24 | -4.41 |
| IF2212 | 3844.60 | 4041 | 44879 | 519.53 | -27.80 | ↓-0.72 | 1.21 | -10.21 |
| IF2212 | 3844.60 | -271 | 8316 | 96.43 | -29.20 | ↓-0.75 | 1.24 | -10.21 |
| IF2303 | 3848.20 | 142 | 3946 | 45.62 | -26.80 | ↓-0.69 | 1.34 | -13.81 |
| 上证50 | 2572.89 | | | | | | | |
| IH2211 | 2578.20 | -9392 | 28708 | 222.25 | -6.00 | ↓-0.23 | 1.18 | -5.31 |
| IH2212 | 2579.00 | 1320 | 30652 | 237.44 | -6.40 | ↓-0.25 | 1.13 | -6.11 |
| IH2212 | 2579.00 | 334 | 6190 | 48.12 | -7.20 | ↓-0.28 | 1.12 | -6.11 |
| IH2303 | 2587.80 | 41 | 2309 | 17.91 | -9.60 | ↓-0.37 | 1.06 | -14.91 |
| 中证500 | 6203.92 | | | | | | | |
| IC2211 | 6206.40 | -13498 | 37858 | 433.07 | -27.80 | ↓-0.45 | 1.10 | -2.48 |
| IC2212 | 6212.40 | 5019 | 34780 | 127.43 | -22.80 | ↓-0.37 | 1.11 | -8.48 |
| IC2212 | 6212.40 | 931 | 10300 | 82.03 | -17.80 | ↓-0.29 | 1.04 | -8.48 |
| IC2303 | 6177.80 | 1433 | 6727 | 321.91 | -26.80 | ↓-0.44 | 1.11 | 26.12 |
| 中证1000 | 6702.04 | | | | | | | |
| IM2211 | 6698.20 | 23921 | 23921 | 321.91 | -39.80 | ↓-0.59 | 1.23 | 3.84 |
| IM2212 | 6684.20 | 21858 | 21858 | 293.48 | -43.00 | ↓-0.64 | 1.36 | 17.84 |
| IM2212 | 6684.20 | 6681 | 6681 | 88.68 | -40.60 | ↓-0.61 | 1.44 | 17.84 |
| IM2303 | 6607.40 | 3158 | 3158 | 41.24 | -40.40 | ↓-0.62 | 1.42 | 94.64 |

数据来源: wind, 兴证期货研发部

一、股市基本情况

图表3.流动性监测—银行间同业拆借&SHIBOR

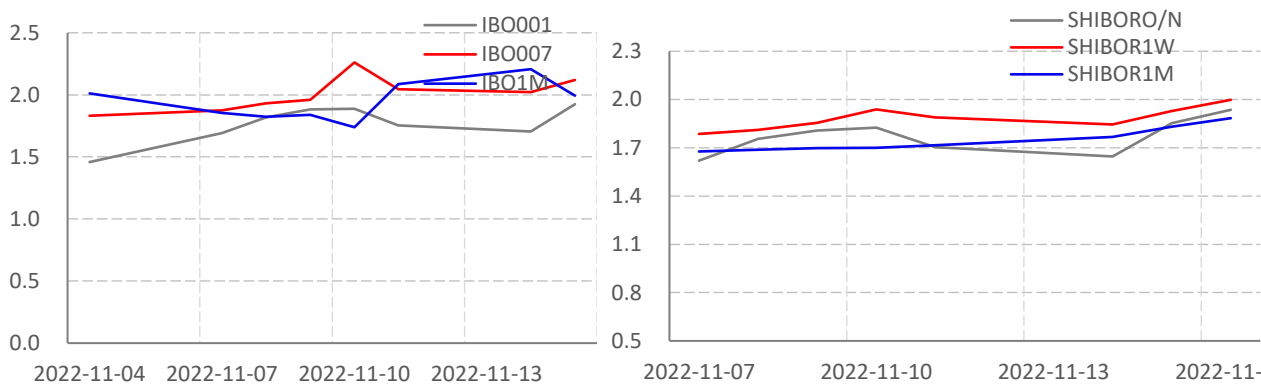

数据来源: wind, 兴证期货研发部

图表4.沪深300风险溢价



数据来源: wind, 兴证期货研发部

图表5.上证50风险溢价



数据来源: wind, 兴证期货研发部

图表6.中证500风险溢价

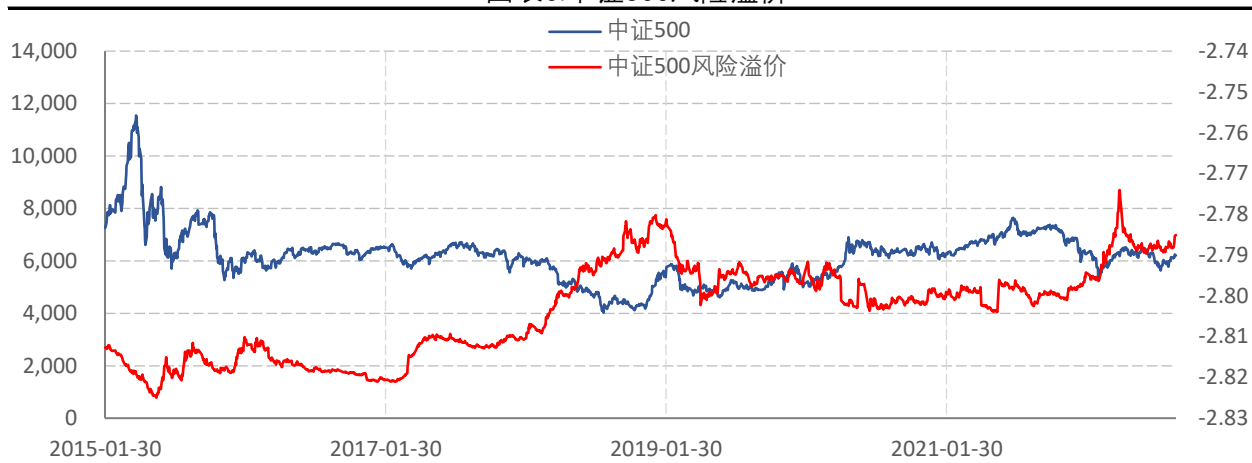

数据来源: wind, 兴证期货研发部

图表7.中证1000风险溢价



数据来源: wind, 兴证期货研发部

图表8.申万行业涨跌幅情况 (单位: %)

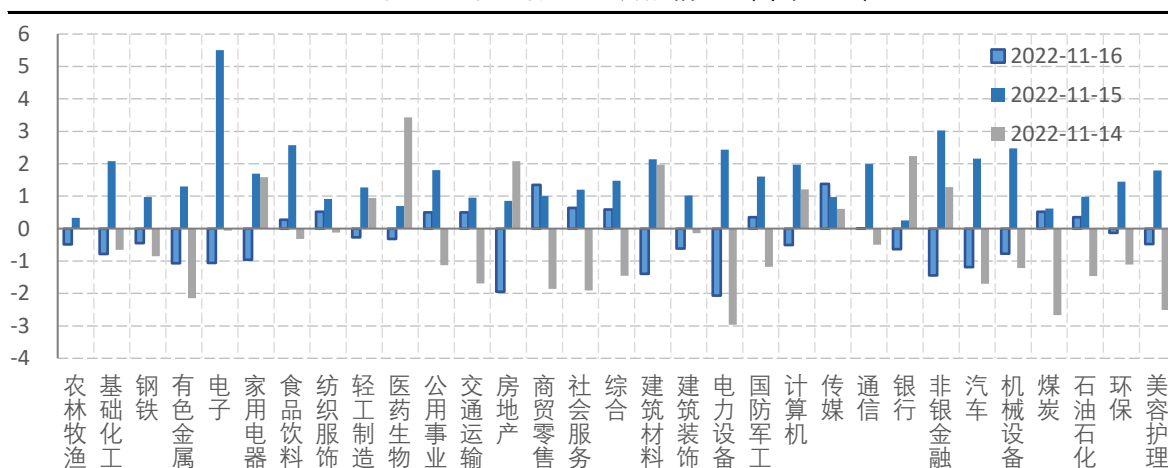

数据来源: wind, 兴证期货研发部

图表9.流动性监测—银行间同业拆借&SHIBOR

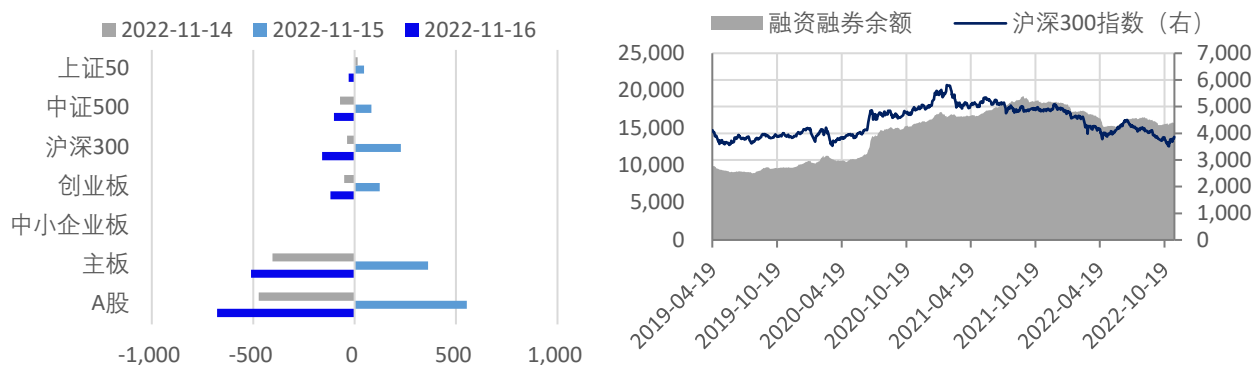

数据来源: wind, 兴证期货研发部

图表10.IF当月合约会员持仓情况 (单位: 手)

| 名次 | 期货公司 会员简称 | 持买单量 | 较上交易 日变化 | 名次 | 期货公司 会员简称 | 持卖单量 | 较上交易 日变 |
|----|--------------|------|-------------|----|--------------|------|------------|
| 1 | 国泰君安 | 5823 | -1728 | 1 | 国泰君安 | 6333 | -3079 |
| 2 | 中信期货 | 4520 | -2337 | 2 | 中金期货 | 5867 | -110 |
| 3 | 上海东证 | 2026 | -500 | 3 | 中信期货 | 4606 | -2978 |
| 4 | 海通期货 | 1968 | -929 | 4 | 上海东证 | 2028 | -814 |
| 5 | 银河期货 | 1540 | -429 | 5 | 海通期货 | 1849 | -718 |
| 6 | 申银万国 | 1499 | -705 | 6 | 银河期货 | 1207 | -261 |
| 7 | 中金期货 | 1460 | -517 | 7 | 申银万国 | 1062 | -601 |
| 8 | 广发期货 | 1321 | -180 | 8 | 广发期货 | 1044 | -135 |
| 9 | 永安期货 | 1245 | -369 | 9 | 华闻期货 | 1038 | -431 |
| 10 | 华泰期货 | 1220 | -672 | 10 | 华泰期货 | 1026 | -258 |

数据来源: wind, 兴证期货研发部

图表11.IH当月合约会员持仓情况 (单位: 手)

| 名次 | 期货公司 会员简称 | 持买单量 | 较上交易 日变化 | 名次 | 期货公司 会员简称 | 持卖单量 | 较上交易 日变 |
|----|--------------|------|-------------|----|--------------|------|------------|
| 1 | 国泰君安 | 2827 | -973 | 1 | 国泰君安 | 3383 | -1334 |
| 2 | 中信期货 | 2822 | -1470 | 2 | 中信期货 | 2768 | -1534 |
| 3 | 海通期货 | 1389 | -433 | 3 | 上海东证 | 1934 | -1461 |
| 4 | 上海东证 | 1163 | -814 | 4 | 海通期货 | 1406 | -589 |
| 5 | 华闻期货 | 1027 | -231 | 5 | 华闻期货 | 1039 | -220 |
| 6 | 华泰期货 | 866 | -247 | 6 | 国信期货 | 649 | -295 |
| 7 | 国投安信 | 657 | -73 | 7 | 国投安信 | 619 | 35 |
| 8 | 国信期货 | 646 | -295 | 8 | 银河期货 | 527 | -401 |
| 9 | 兴证期货 | 561 | -253 | 9 | 兴证期货 | 504 | -150 |
| 10 | 中信建投 | 453 | -14 | 10 | 华泰期货 | 494 | -77 |

数据来源: wind, 兴证期货研发部

图表12.IC当月合约会员持仓情况 (单位: 手)

| 名次 | 期货公司 会员简称 | 持买单量 | 较上交易 日变化 | 名次 | 期货公司 会员简称 | 持卖单量 | 较上交易 日变 |
|----|--------------|------|-------------|----|--------------|------|------------|
| 1 | 中信期货 | 5967 | -2258 | 1 | 中信期货 | 5166 | -2211 |
| 2 | 国泰君安 | 3985 | -1078 | 2 | 国泰君安 | 4972 | -1465 |
| 3 | 海通期货 | 2471 | -1114 | 3 | 海通期货 | 2730 | -543 |
| 4 | 兴证期货 | 2126 | -730 | 4 | 中金期货 | 2591 | -218 |
| 5 | 中信建投 | 1576 | -104 | 5 | 平安期货 | 2329 | -478 |
| 6 | 银河期货 | 1415 | -444 | 6 | 安粮期货 | 1834 | -34 |
| 7 | 上海东证 | 1406 | -687 | 7 | 上海东证 | 1247 | -576 |
| 8 | 广发期货 | 1250 | -461 | 8 | 广发期货 | 1213 | -497 |
| 9 | 永安期货 | 1187 | -150 | 9 | 国富期货 | 998 | -387 |
| 10 | 华泰期货 | 973 | -524 | 10 | 华泰期货 | 933 | -401 |

数据来源: wind, 兴证期货研发部

图表13.IM当月合约会员持仓情况 (单位: 手)

| 名次 | 期货公司 会员简称 | 持买单量 | 较上交易 日变化 | 名次 | 期货公司 会员简称 | 持卖单量 | 较上交易 日变 |
|----|--------------|------|-------------|----|--------------|------|------------|
| 1 | 中信期货 | 2277 | -1063 | 1 | 国泰君安 | 3767 | -1352 |
| 2 | 国泰君安 | 2261 | -1278 | 2 | 中信期货 | 2417 | -1219 |
| 3 | 海通期货 | 1381 | -98 | 3 | 上海东证 | 1163 | -523 |
| 4 | 兴证期货 | 1380 | -478 | 4 | 海通期货 | 1148 | -406 |
| 5 | 中信建投 | 1272 | -245 | 5 | 银河期货 | 927 | -306 |
| 6 | 银河期货 | 969 | -597 | 6 | 申银万国 | 855 | -19 |
| 7 | 上海东证 | 631 | -302 | 7 | 华闻期货 | 605 | -314 |
| 8 | 广发期货 | 597 | -415 | 8 | 光大期货 | 546 | -37 |
| 9 | 永安期货 | 555 | 57 | 9 | 中金期货 | 486 | -564 |
| 10 | 华泰期货 | 538 | -247 | 10 | 东兴期货 | 477 | -336 |

数据来源: wind, 兴证期货研发部

图表14.申万行业涨跌幅情况 (单位: %)

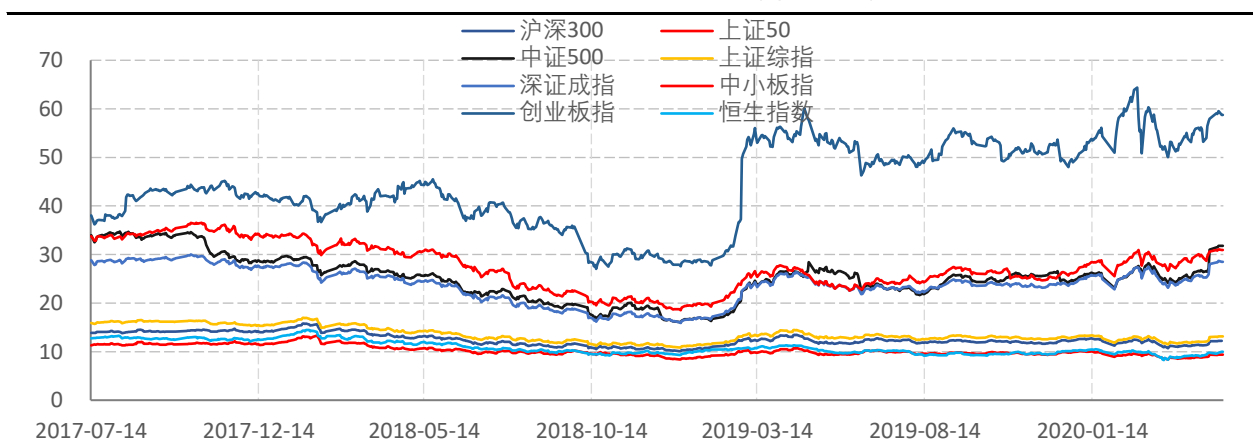

数据来源: wind, 兴证期货研发部

图表15.申万行业涨跌幅情况 (单位: %)

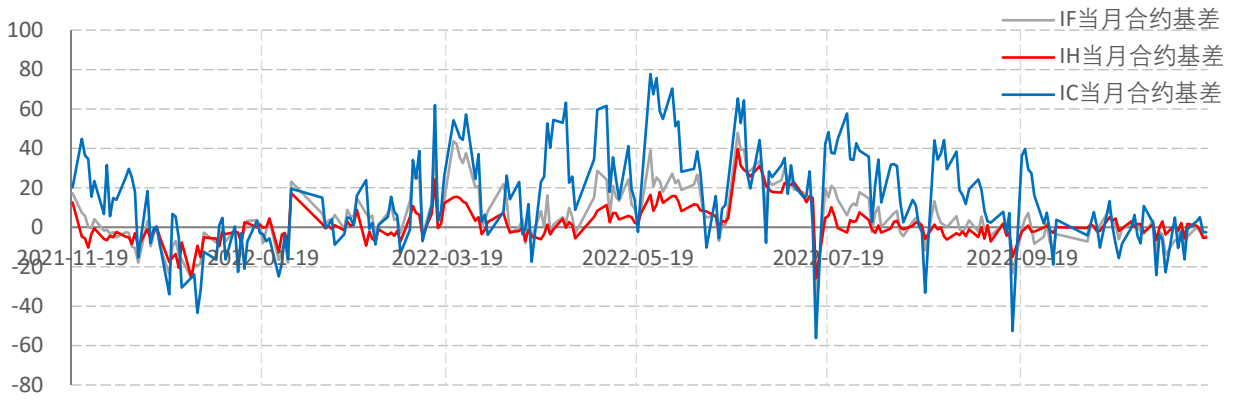

数据来源: wind, 兴证期货研发部

图表16.申万行业涨跌幅情况 (单位: %)

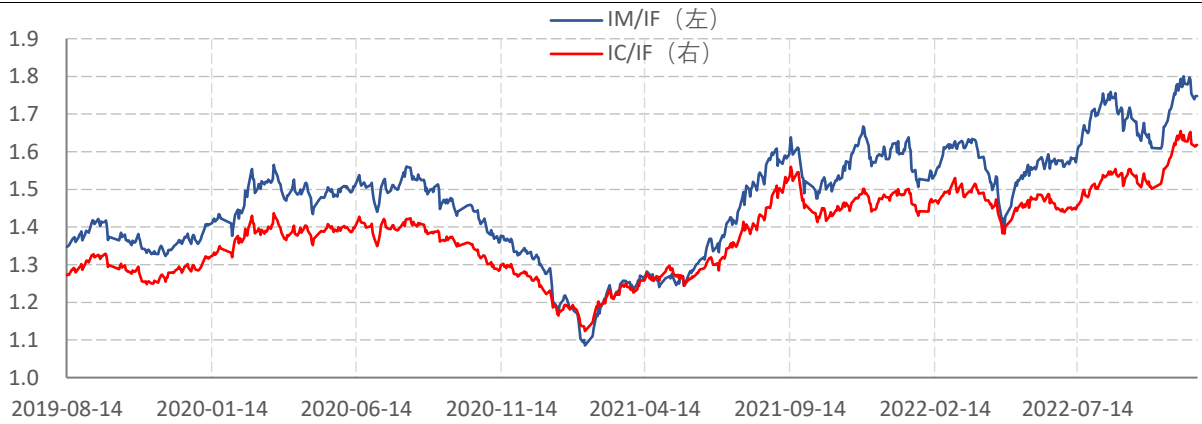

数据来源: wind, 兴证期货研发部

分析师承诺

本人以勤勉的职业态度，独立、客观地出具本报告。本报告清晰准确地反映了本人的研究观点。报告所采用的数据均来自公开资料，分析逻辑基于本人的职业理解，通过合理判断的得出结论，力求客观、公正，结论，不受任何第三方的授意影响。本人不曾因也将不会因本报告中的具体推荐意见或观点而直接或间接接收到任何形式的报酬。

免责声明

本报告的信息均来源于公开资料，我公司对这些信息的准确性和完整性不作任何保证，也不保证所包含的信息和建议不会发生任何变更。文中的观点、结论和建议仅供参考。兴证期货可发出其它与本报告所载资料不一致及有不同结论的报告。本报告及该等报告反映编写分析员的不同设想、见解及分析方法。报告所载资料、意见及推测仅反映分析员于发出此报告日期当日的独立判断。

客户不应视本报告为作出投资决策的惟一因素。本报告中所指的投资及服务可能不适合个别客户，不构成客户私人咨询建议。本公司未确保本报告充分考虑到个别客户特殊的投资目标、财务状况或需要。本公司建议客户应考虑本报告的任何意见或建议是否符合其特定状况，以及（若有必要）咨询独立投资顾问。

在任何情况下，本报告中的信息或所表述的意见并不构成对任何人的投资建议。在任何情况下，本公司不对任何人因使用本报告中的任何内容所引致的损失负任何责任。

本报告的观点可能与资管团队的观点不同或对立，对于基于本报告全面或部分做出的交易、结果，不论盈利或亏损，兴证期货研究发展部不承担责任。

本报告版权仅为兴证期货有限公司所有，未经书面许可，任何机构和个人不得以任何形式翻版、复制和发布。如引用、刊发，需注明出处兴证期货研究发展部，且不得对本报告进行